

“Zonas Metropolitanas de Morelos”

Elizabeth Anaya Lazúrtegui

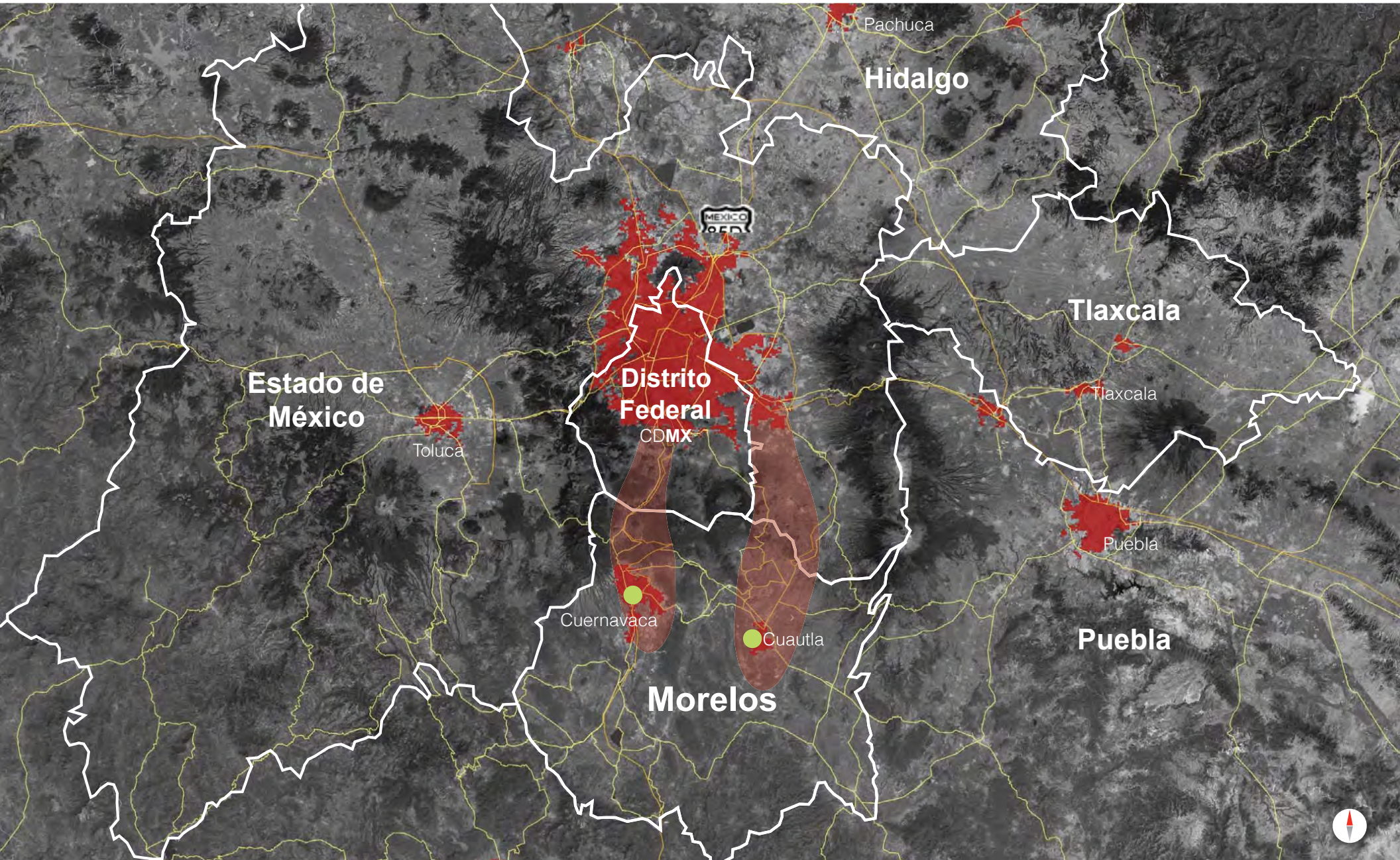

Megalópolis



Zona Metropolitana de Cuautla

Zona Metropolitana de Cuautla

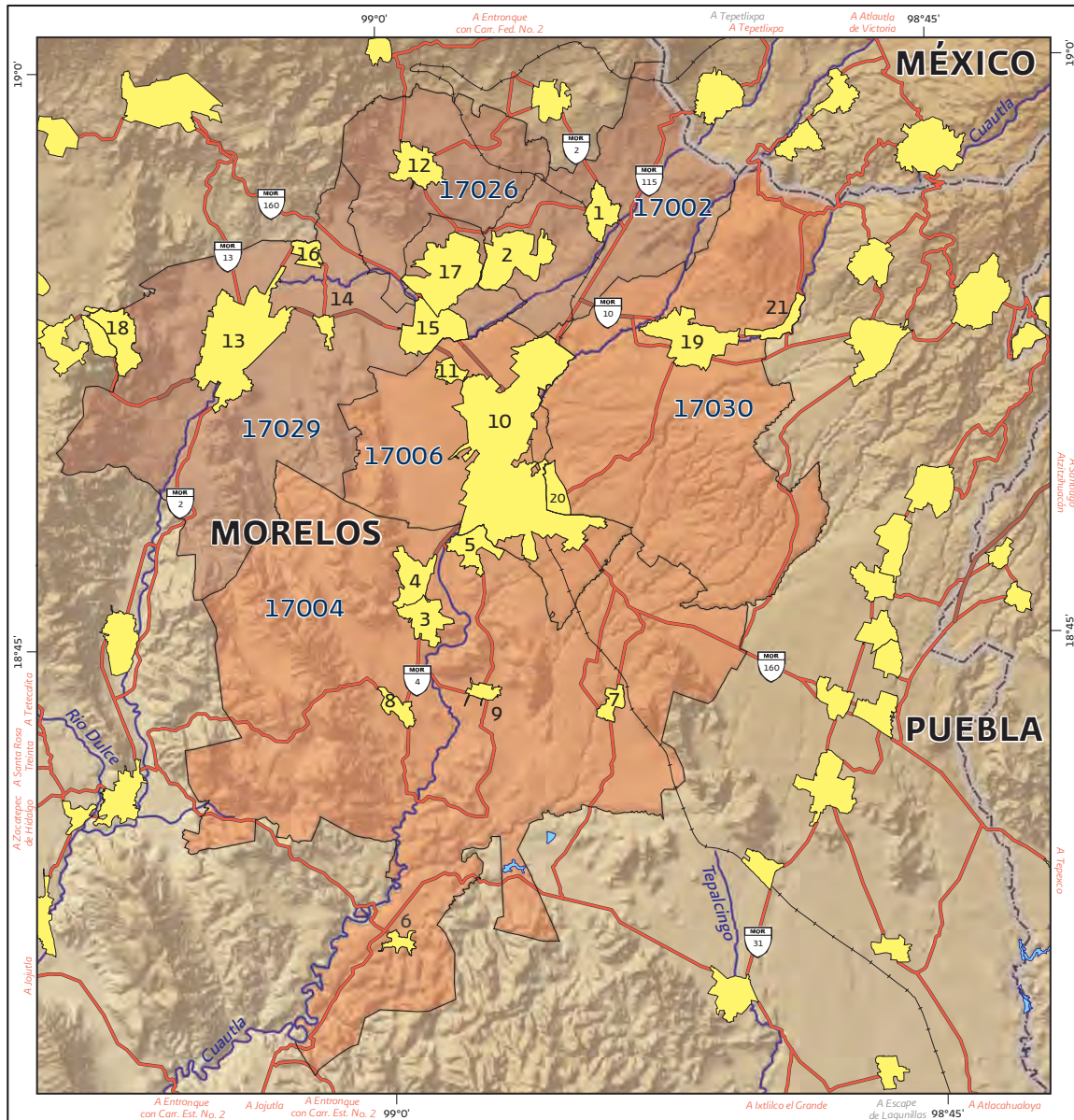

De acuerdo a la Delimitación de las Zonas Metropolitanas 2010 (CONAPO) **Cuautla** esta compuesta por **6 municipios**.

Municipios centrales (Atlatlahucan, Ayala, Cuautla, Tlayacapan, Yautepec, y Yecapixtla)

	Municipio	Población	Superficie (km ²)	Densidad
PAN	Atlatlahucan	18,895	79.4	29.3
PRI	Ayala	78,866	377.1	50.4
PRD	Cuautla	175,207	97.2	58.2
N.Alianza	Tlayacapan	16,543	57.3	51.6
PRD	Yautepec	97,827	192.0	42.4
PAN	Yecapixtla	46,809	176.7	46.7
	Zona Metropolitana Cuautla	434,147	979.7	51.1

Mancha Urbana ZM Cuautla

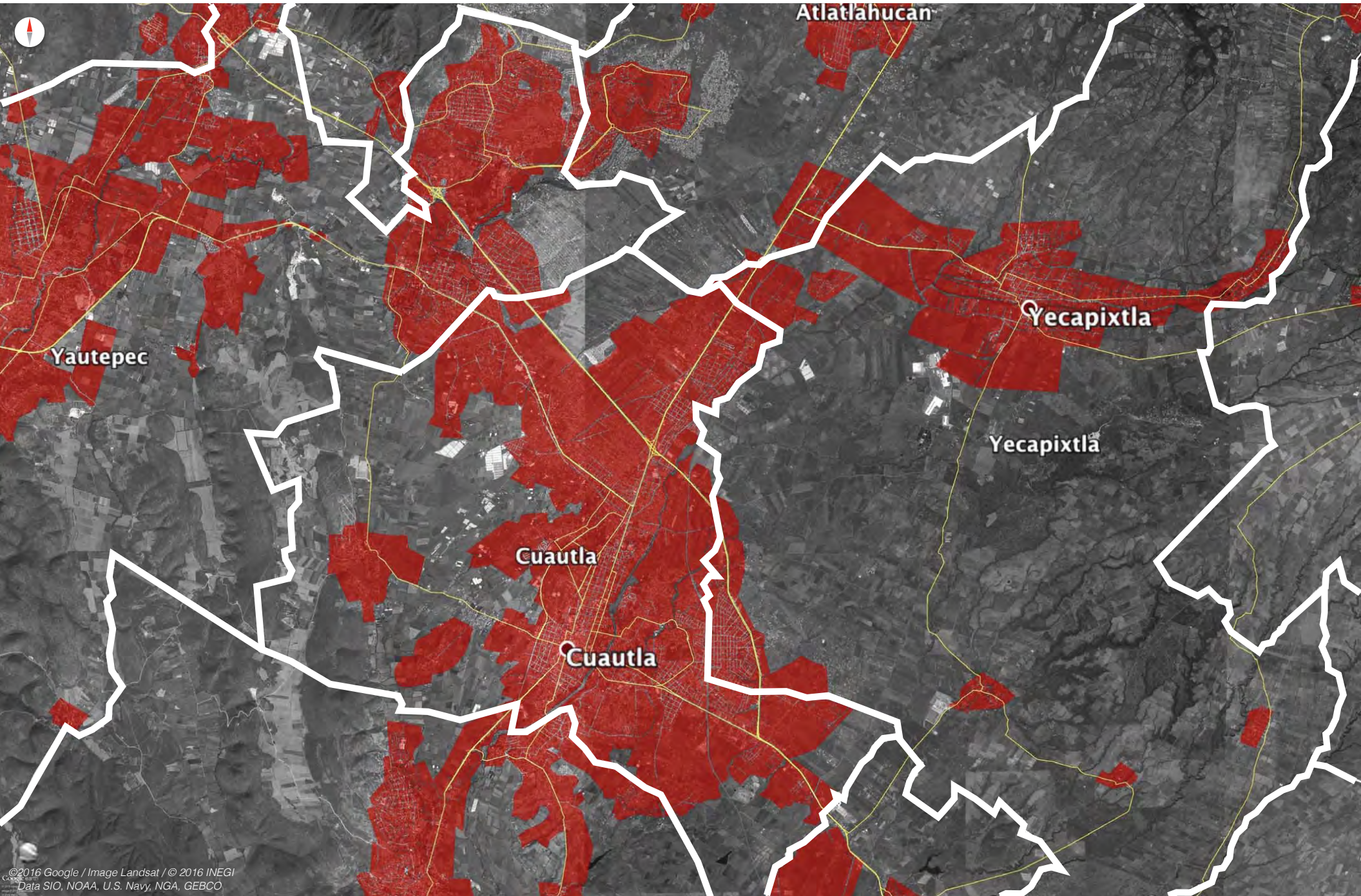

◆ Características ZM Cuautla

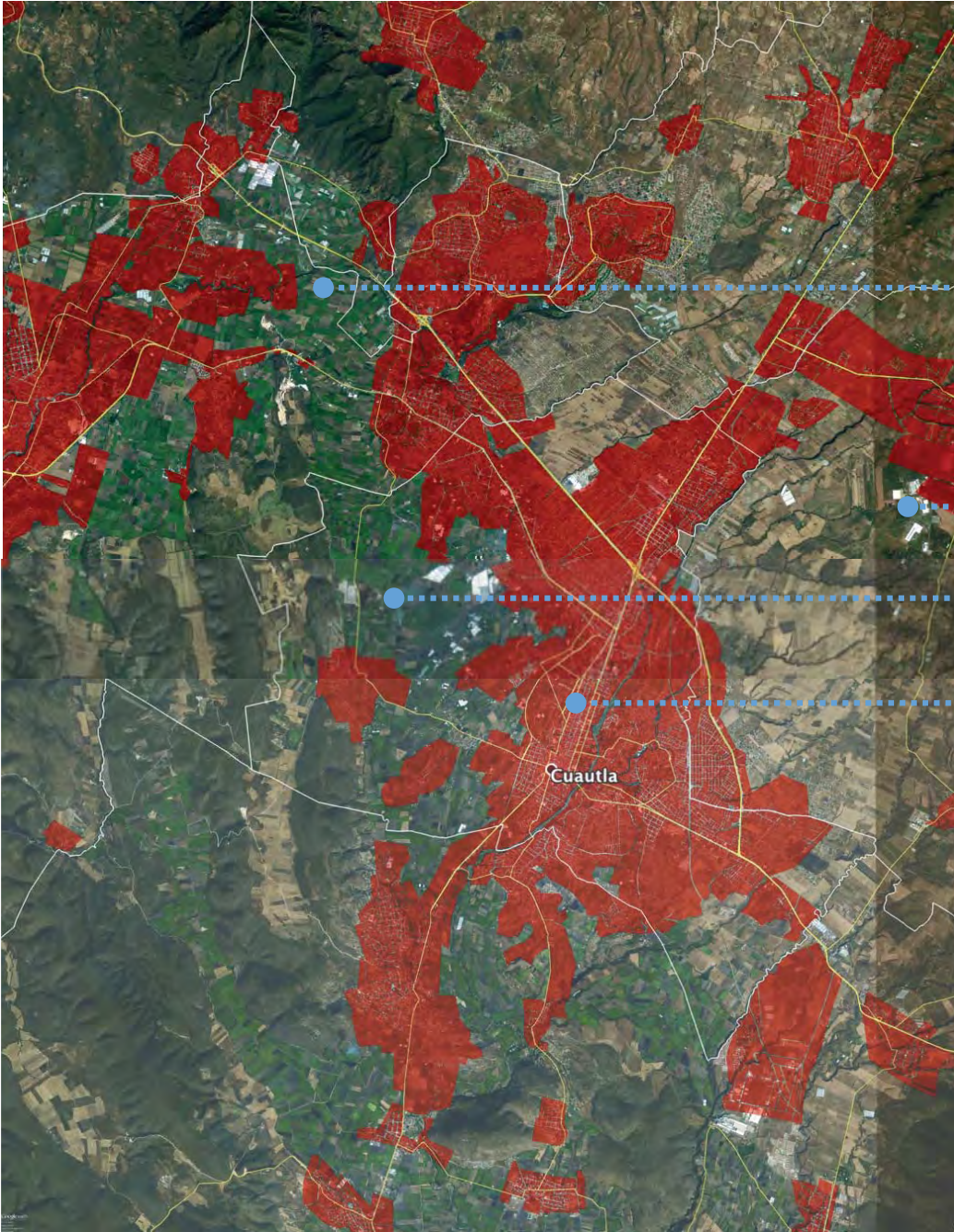

Grandes **vacíos urbanos** al interior de la mancha urbana

Zona **Industrial**

Periferias urbana con **actividad agrícola**

Zona Central (mayor **concentración** de **actividades**).

◆ Zona Metropolitana Cuautla



Zona Metropolitana Cuernavaca

Zona Metropolitana de Cuernavaca

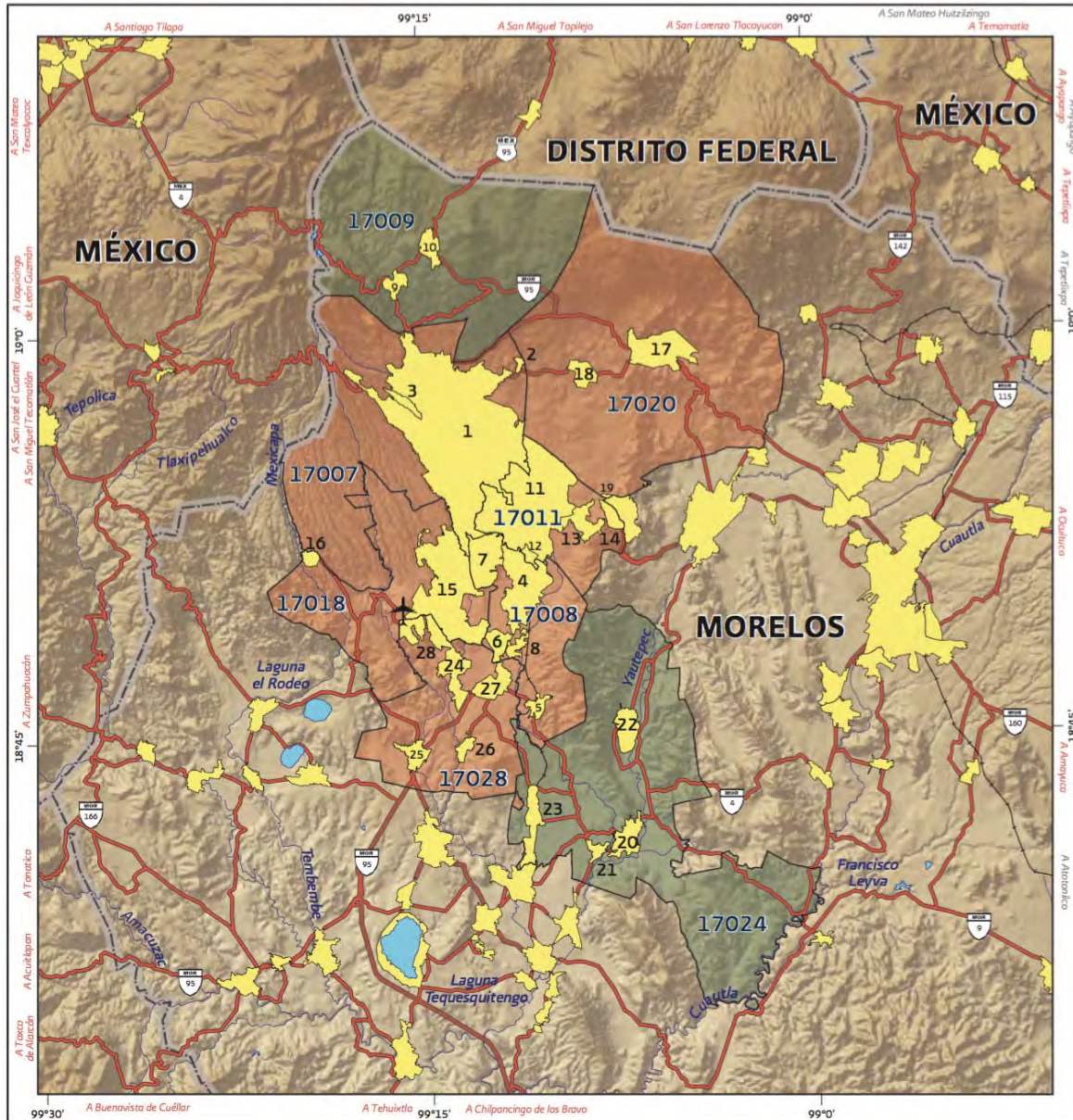

De acuerdo a la Delimitación de las Zonas Metropolitanas 2010 (CONAPO) **Cuernavaca** esta compuesta por **8 municipios** (6 centrales y 2 exteriores).

- Municipios centrales** (Cuernavaca, Emiliano Zapata, Jiutepec, Temixco, Tepoztlán y Xochitepec)
- Municipios exteriores** (Huitzilac y Tlaltizapán)

	Municipio	Población	Superficie (km ²)	Densidad
PSD	Cuernavaca	365,168	199.7	73.6
PVEM	Emiliano Zapata	83,485	68.3	56.6
N.Alianza	Huitzilac	17,340	189.1	30.0
PRD	Jiutepec	196,953	56.0	93.9
PRD	Temixco	108,126	102.8	59.3
Mov. Ciudadano	Tepoztlán	41,629	242.4	58.8
PRI-Alianza	Tlaltizapán	48,881	238.5	38.1
PRI	Xochitepec	63,382	93.2	43.2
	Zona Metropolitana	924,964	1,189.9	70.7

Mancha Urbana ZM Cuernavaca

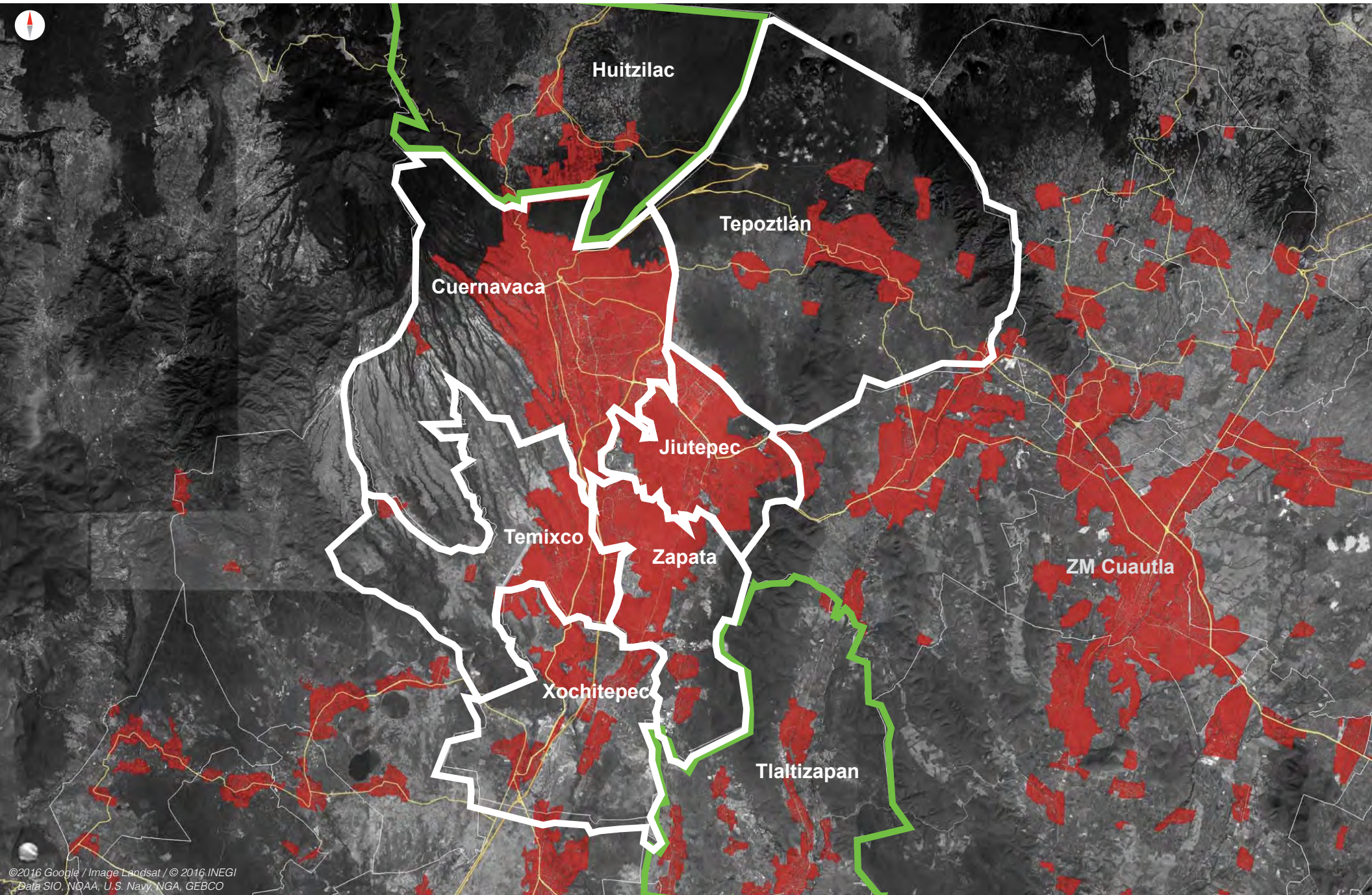

◆ Características ZM Cuernavaca

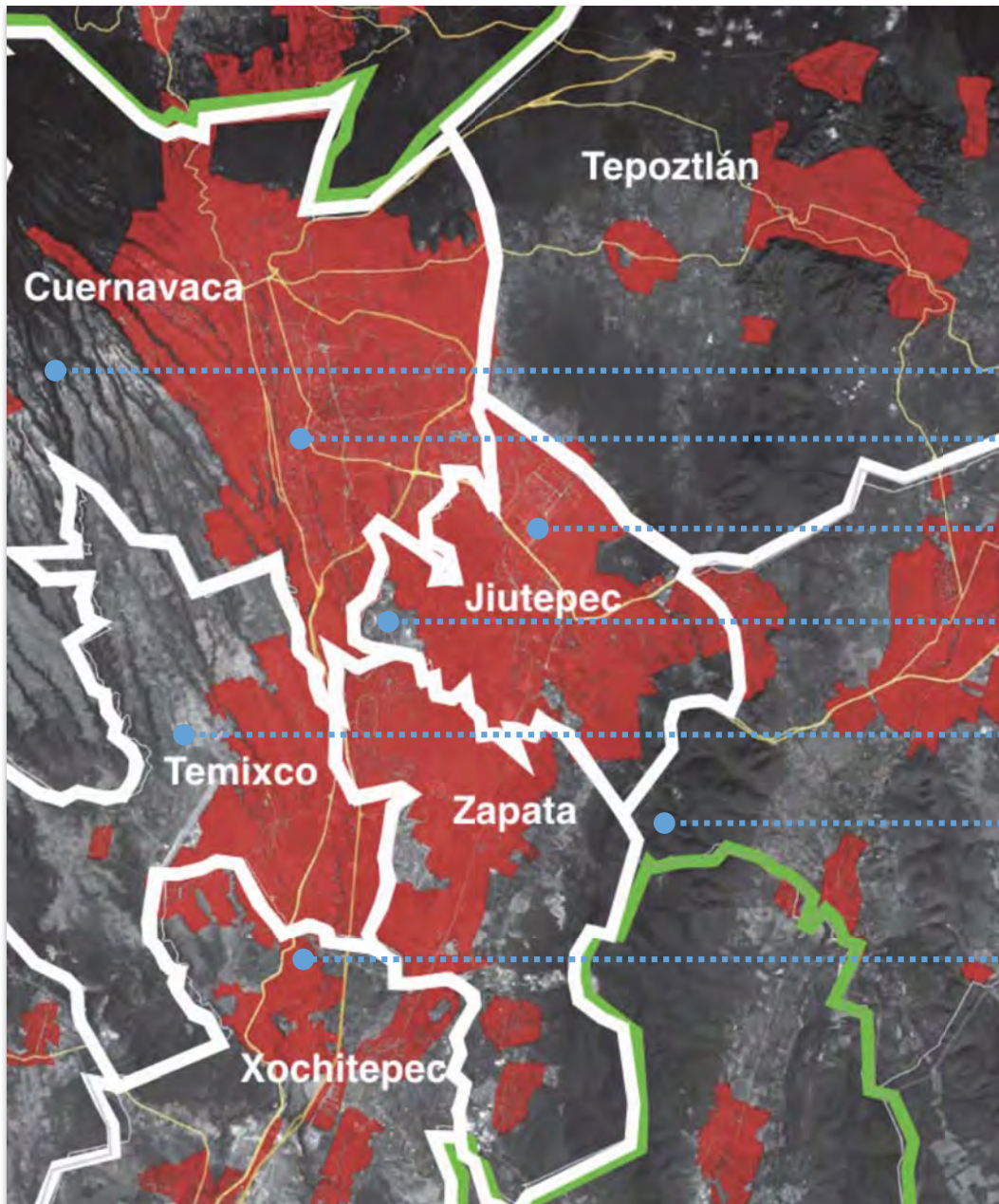

Áreas de **Valor Ambiental** (Barrancas)

Zona Central (mayor **concentración** de **actividades**).

Zona **Industrial** (CIVAC)

Grandes **vacíos urbanos** al interior de la mancha urbana

Periferias urbana con **actividad agrícola**

Área Natural Protegida (Sierra de Montenegro)

Grandes Equipamientos

Valor ambiental

La **Zona Metropolitana de Cuernavaca** esta **rodeada** por diferentes **áreas de valor ambiental** con declaratorias federales, estatales y municipales.

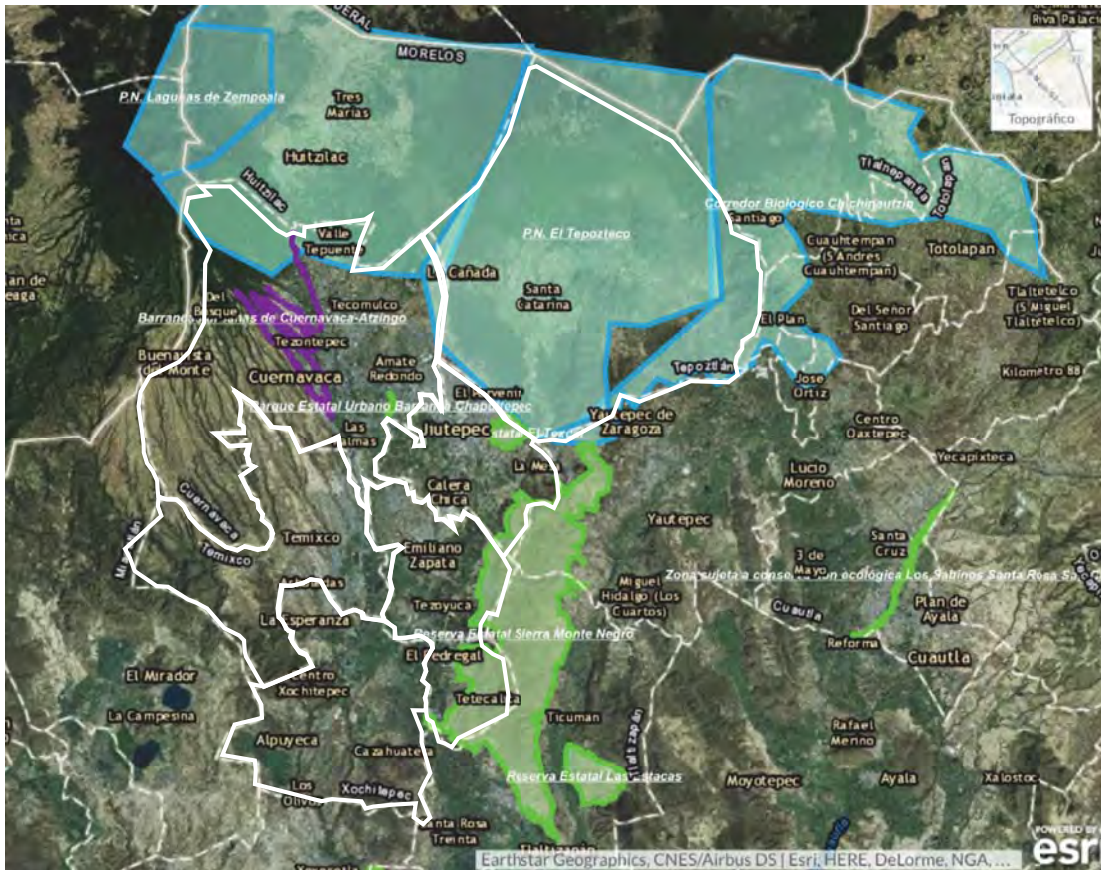

Observatorio Estatal de la Sustentabilidad, Comisión Estatal de Biodiversidad del Estado de Morelos

Decretos Federales

Norte:

Parque Nacional Lagunas de Zempoala - Federal. 3,965 Ha.
Corredor Biológico Chichinautzin - Federal. 37,302 Ha.
Parque Nacional El Tepozteco - Federal. 23,800 Ha.

Decretos Estatales

Sur- Oriente:

Reserva Estatal Sierra Montenegro - Estatal. 7,328 Ha
El Texcal-Estatal. 258.9 Ha.

Acuerdo Municipal

Poniente:

Barrancas urbanas de Cuernavaca - Municipal. 369.9 Ha.

◆ Valor ambiental



◆ Crecimiento urbano



◆ Zona Industrial (CIVAC)



Región Metropolitana de Jojutla

◆ Región Metropolitana de Jojutla

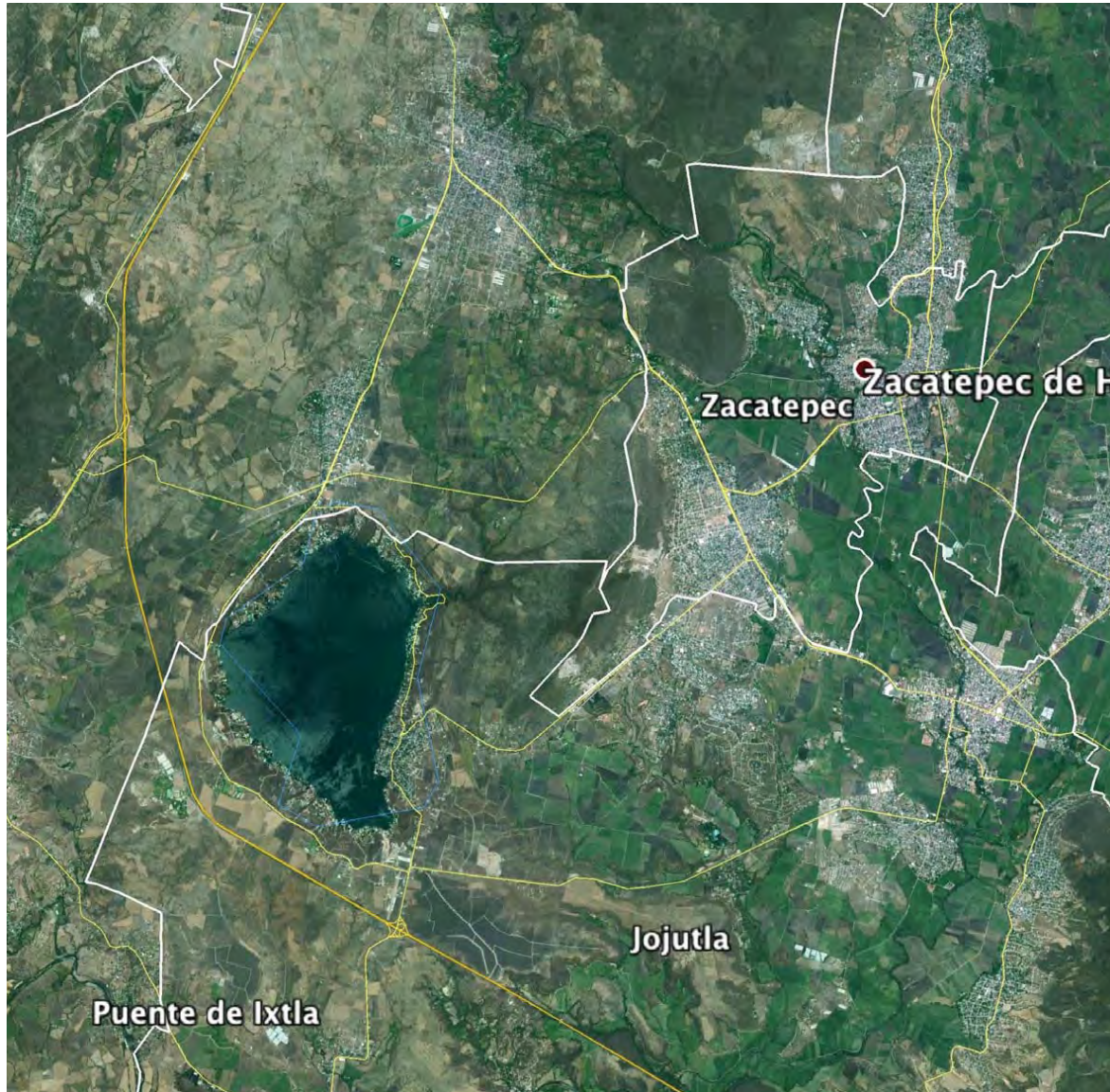

La Región Metropolitana de **Jojutla** esta conformada por **6 municipios**.

Municipios Jojutla, Zacatepec, Tlaltizapán, Tlaquiltenango, Puente de Ixtla, Amacuzac,

	Municipio	Población	Superficie (km ²)
	Jojutla	55,115	153.41
	Zacatepec	35,063	26.28
<i>PRI-Alianza</i>	Tlaltizapán	48,881	238.06
<i>PRD</i>	Tlaquiltenango	31,534	543.59
<i>PRI-Alianza</i>	Puente de Ixtla	61,585	297.43
<i>PRI-Alianza</i>	Amacuzac	17,021	116.79
	Zona Metropolitana Jojutla	249,199	1,375.6

◆ Región Metropolitana de Jojutla

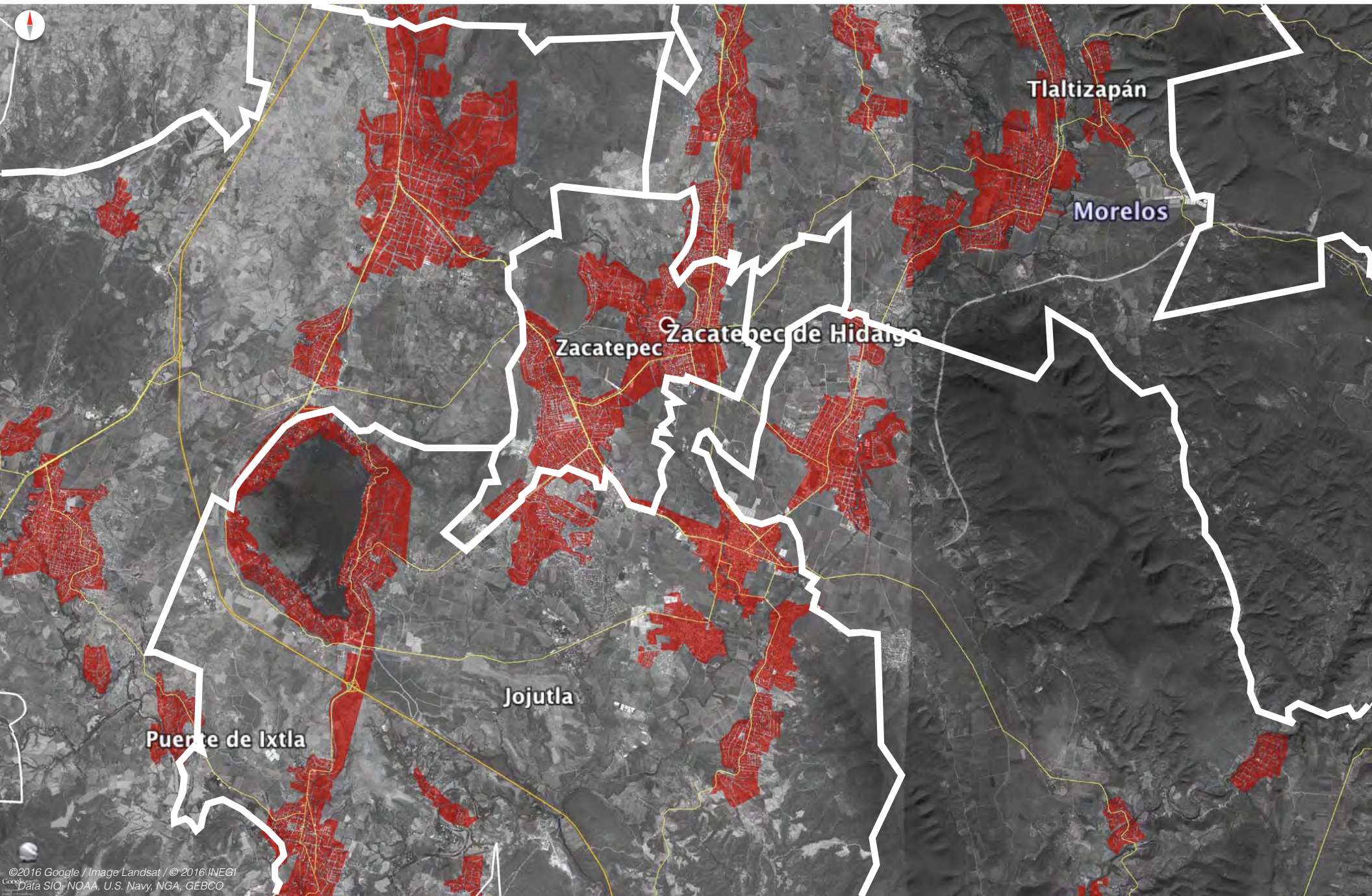



Modelo de Ordenamiento Ecológico

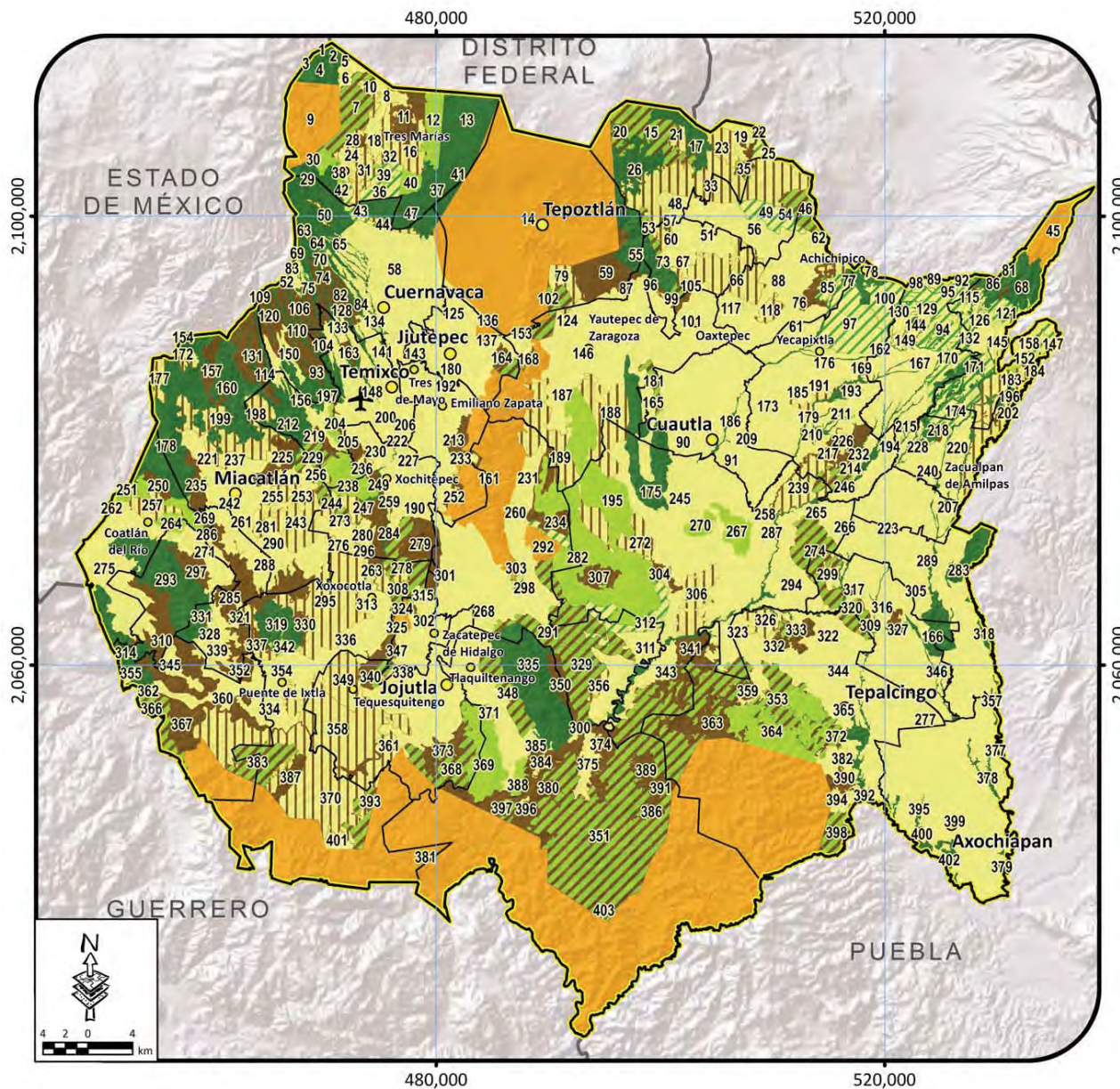

Política General

- Protección (10 municipios)
- Protección - Restauración
- Restauración (20 municipios)
- Área Natural Protegida (11 municipios)
- Aprovechamiento (33 municipios)
- Aprovechamiento - Protección
- Aprovechamiento - Restauración
- Preservación (20 municipios)

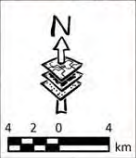

Propuesta de Ordenamiento Territorial

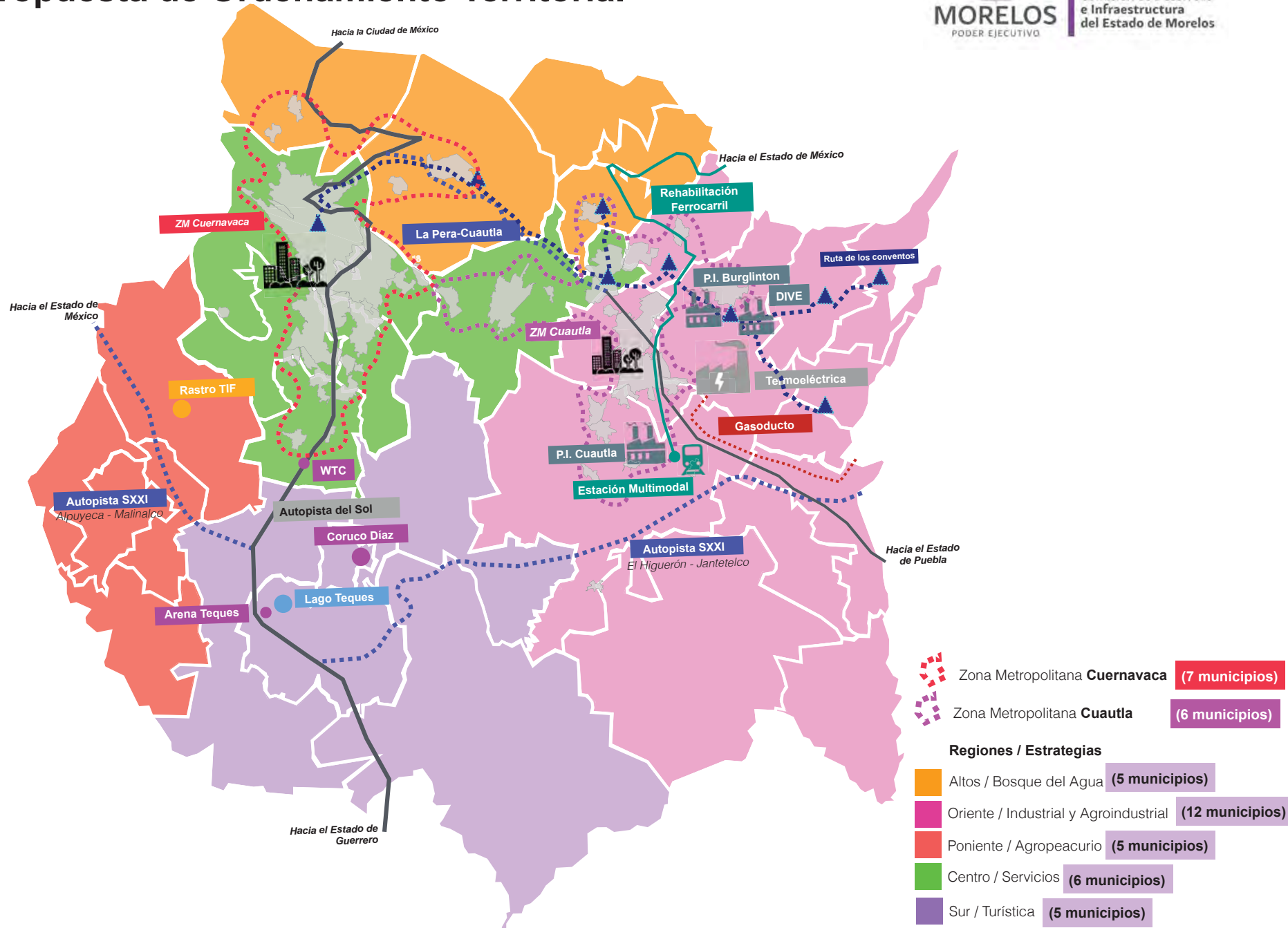

Infraestructura carretera

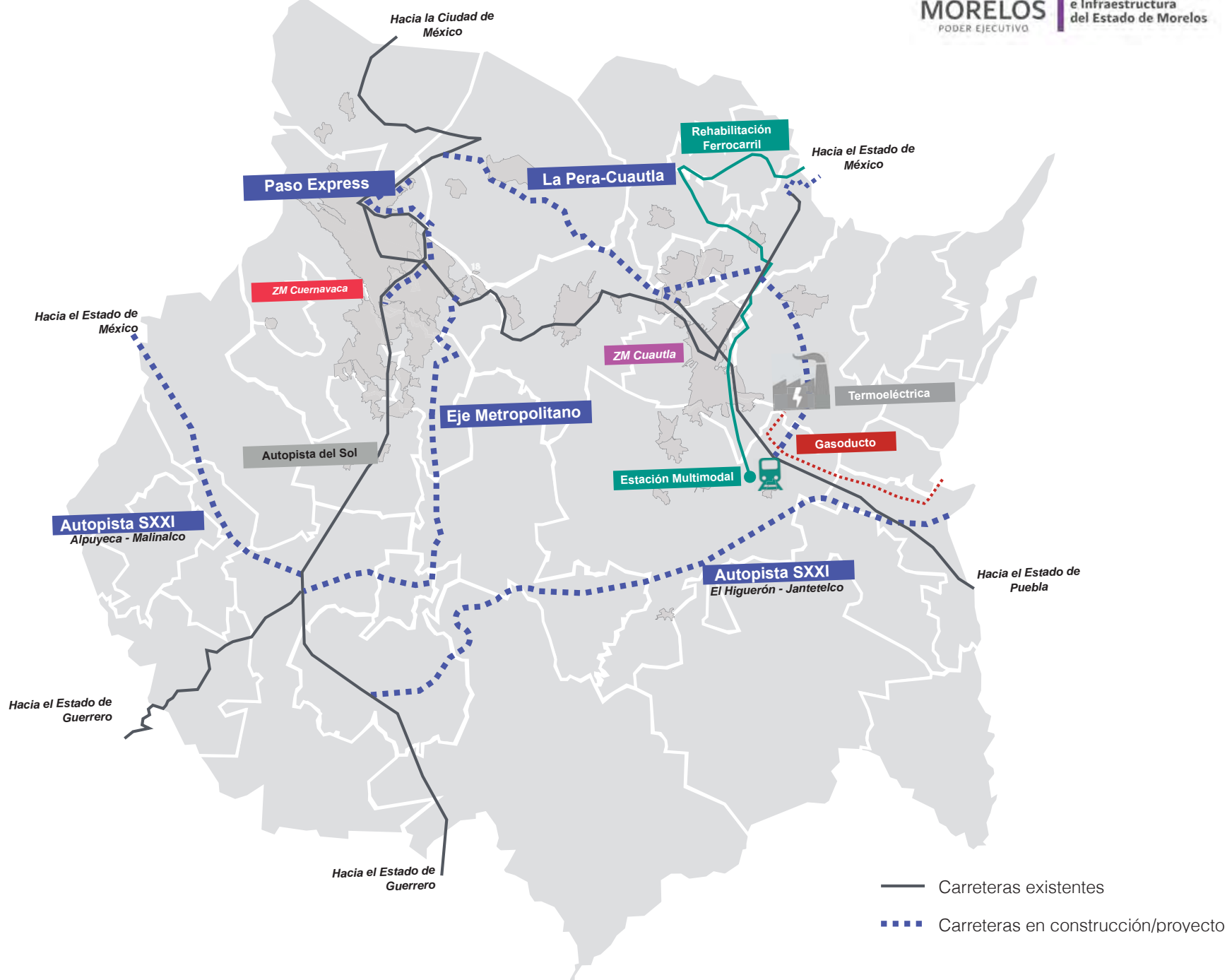



MORELOS
PODER EJECUTIVO